

WEST-ANSICHT

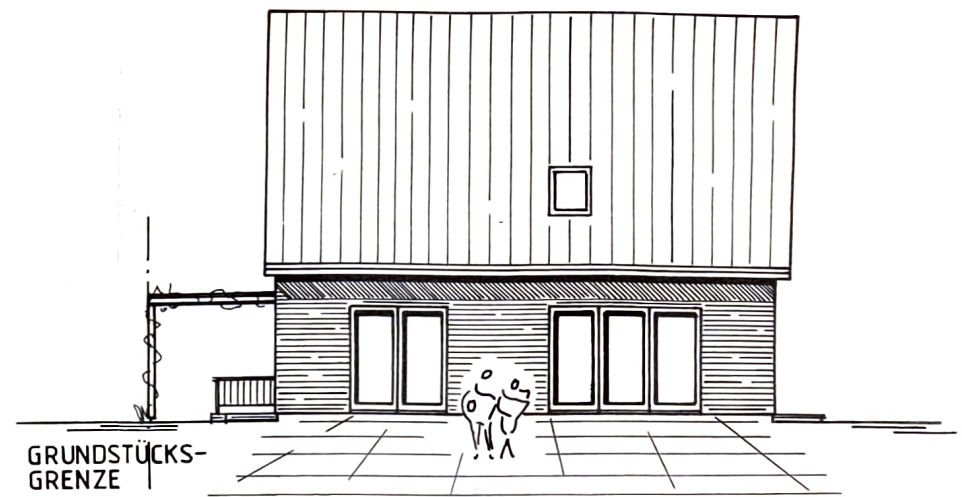

NORD-ANSICHT

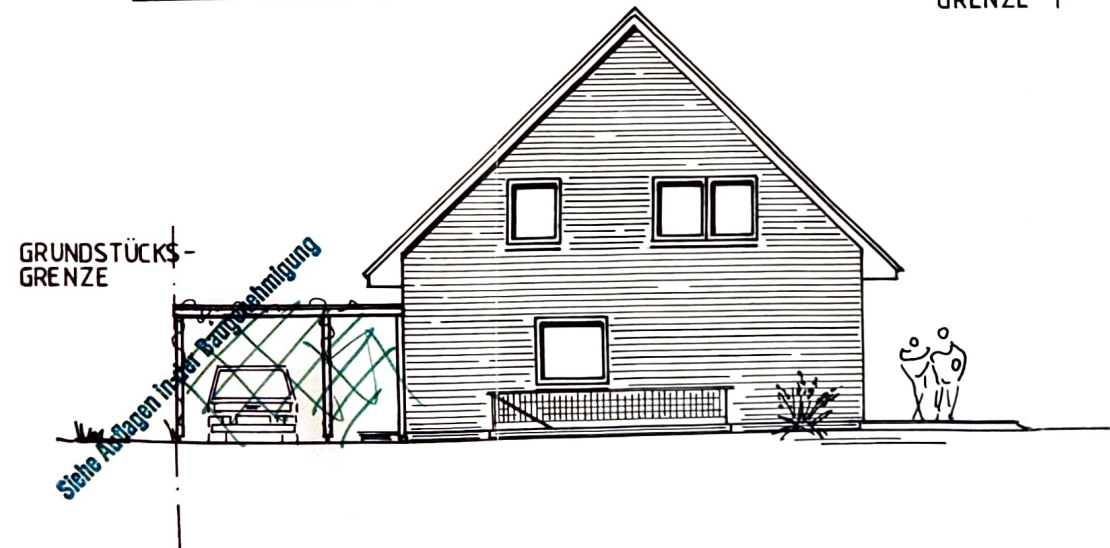

1291101024

10.01.1994
Der Landrat
des Kreises Herzogtum Lauenburg
Untere Bauaufsichtsbehörde
Im Auftrage

NEUBAU EINES WOHNHAUSES
MIT CARPORT

IN 21465 WENTORF, GRENZWEG 24

ANSICHTEN

M. 1:100

BAUHERR: *G. Schell*

ARCHITEKT:

EHELEUTE
WIEBKE UND GERALD SCHREIBER
AM HOHEN STEGE 6
21029 HAMBURG

Schreiber

B. Weniger, Architekt
in Fa. U. Reweskill
Schwarzenbeker Straße 19
21516 Müssen
Telefon 041 55 2005